



COMUNE DI GROSSETO

SETTORE LAVORI PUBBLICI

Servizio edilizia istituzionale scolastica e beni vincolati

PROGETTO ESECUTIVO

Descrizione:

STATO ATTUALE  
Demolizioni Murarie

Importo Lavori:

Importo Complessivo:

Elaborato:

Scala:

Data:

Tav. 07

1:100

Aprile 2018

Diligente LL.PP.

Ing. Luca Vecchieschi

Responsabile del Procedimento:

Arch. Annalisa Cornini

Progettista Opere Edili:

Ing. Alessandro Villani

Collaboratori  
Geom. Lorenzo Fregosi  
Geom. Paolo Semplici

Progetto di Ristrutturazione dell'immobile EX "Casa dello Studente" per la realizzazione di una residenza multifunzionale con sinergie di auto-aiuto tra residenti anziani, madri in difficoltà, bambini e giovani socialmente "fragili"

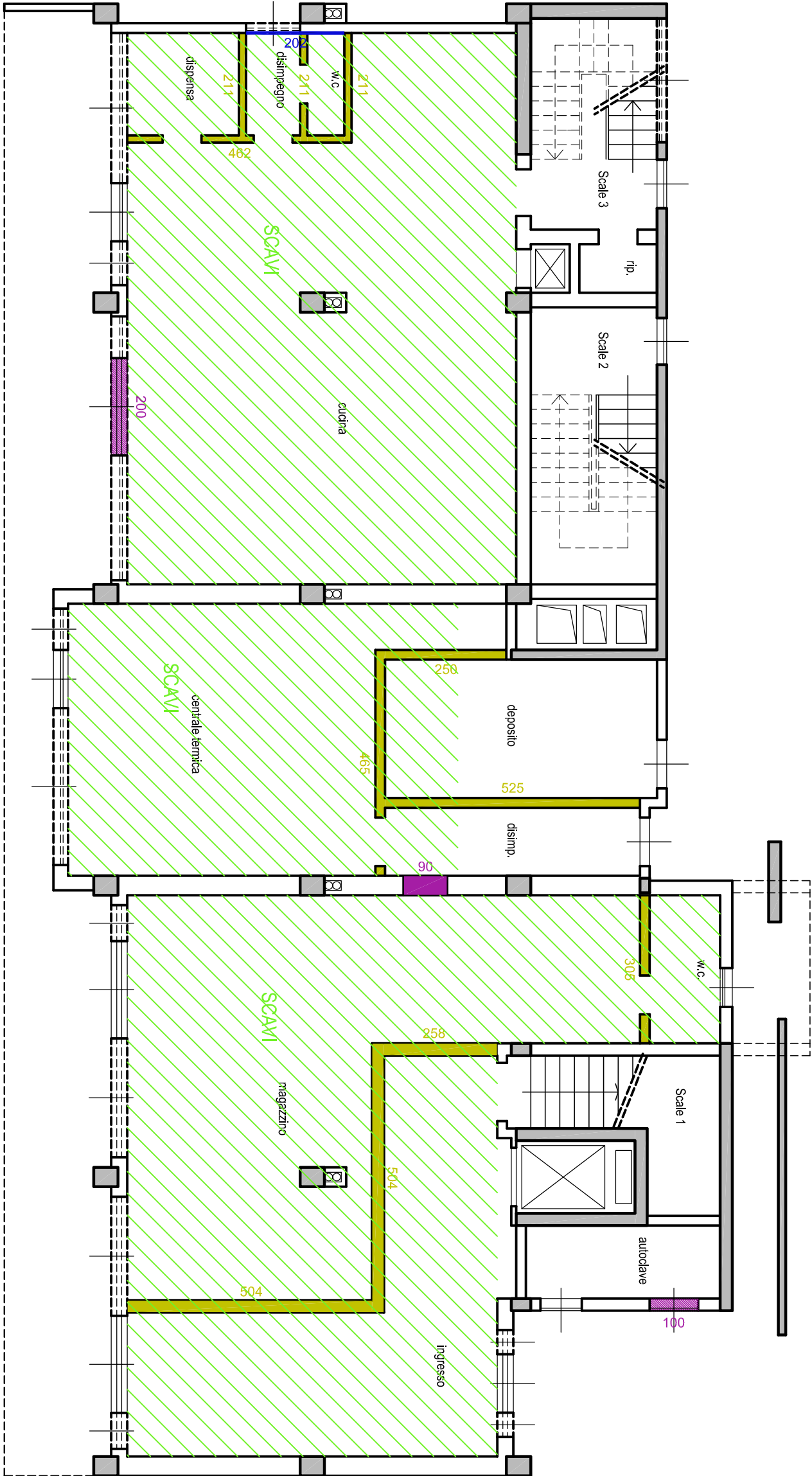

PIANO TERRA

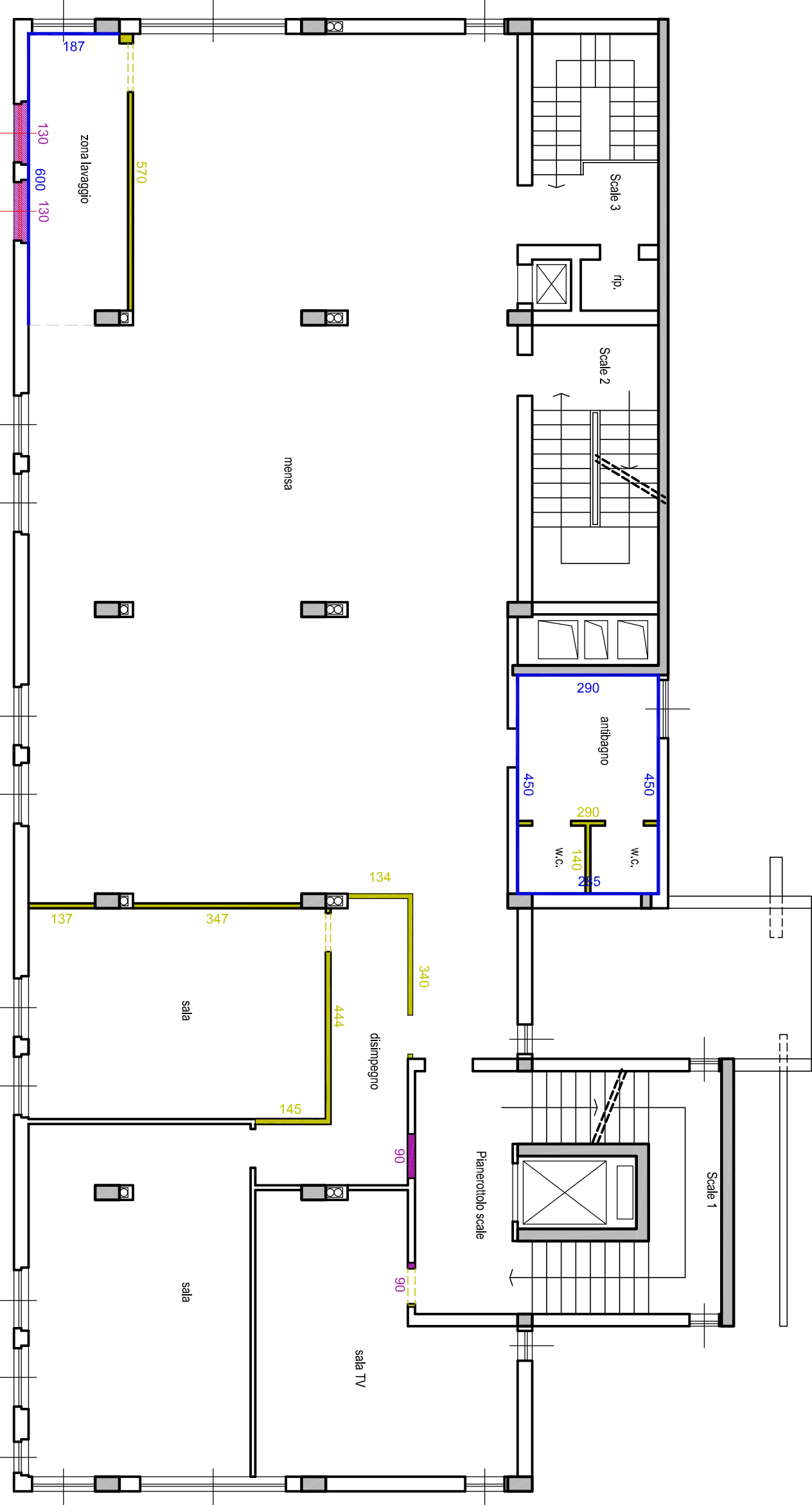

PIANO PRIMO

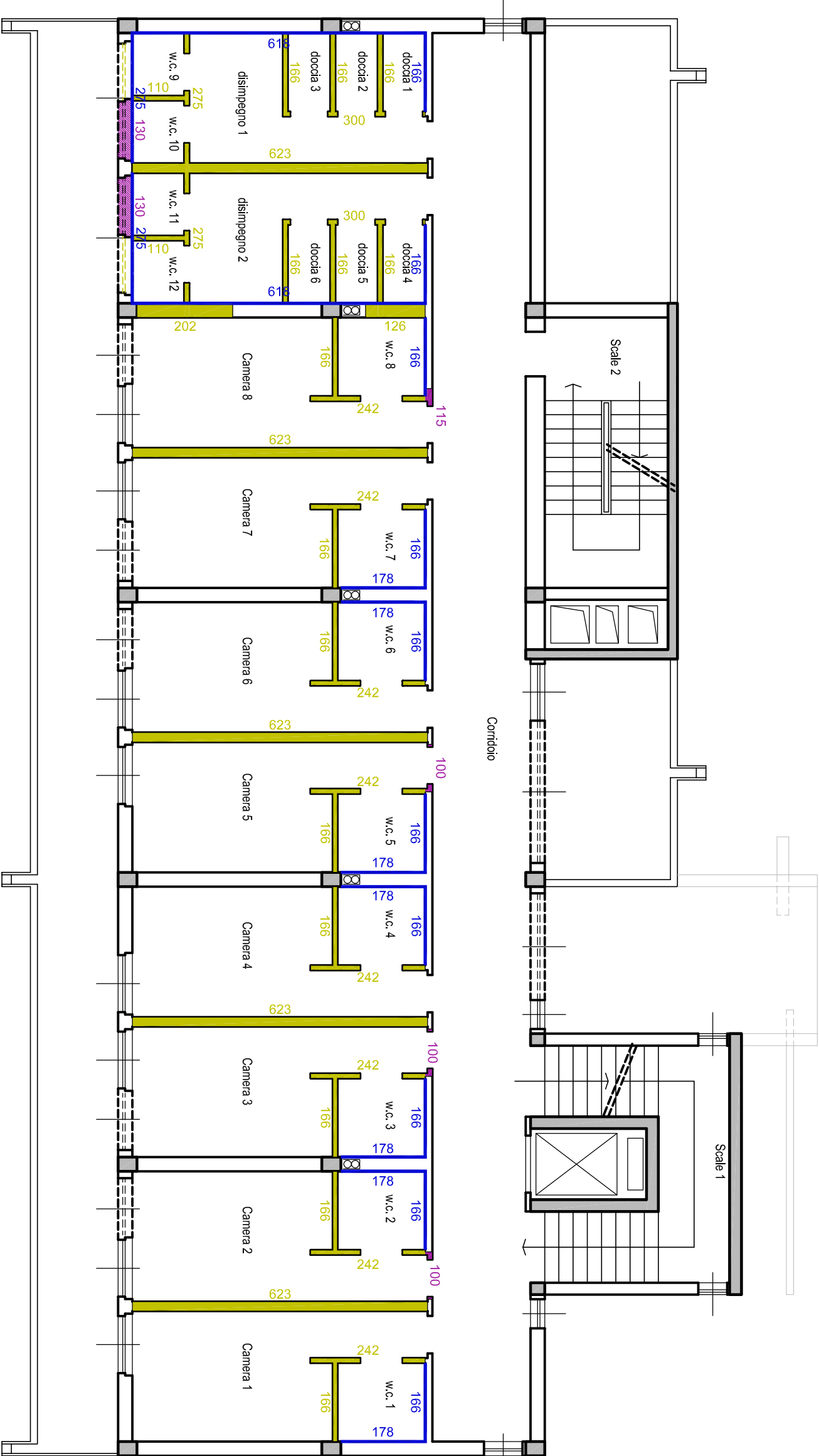

PIANO SECONDO

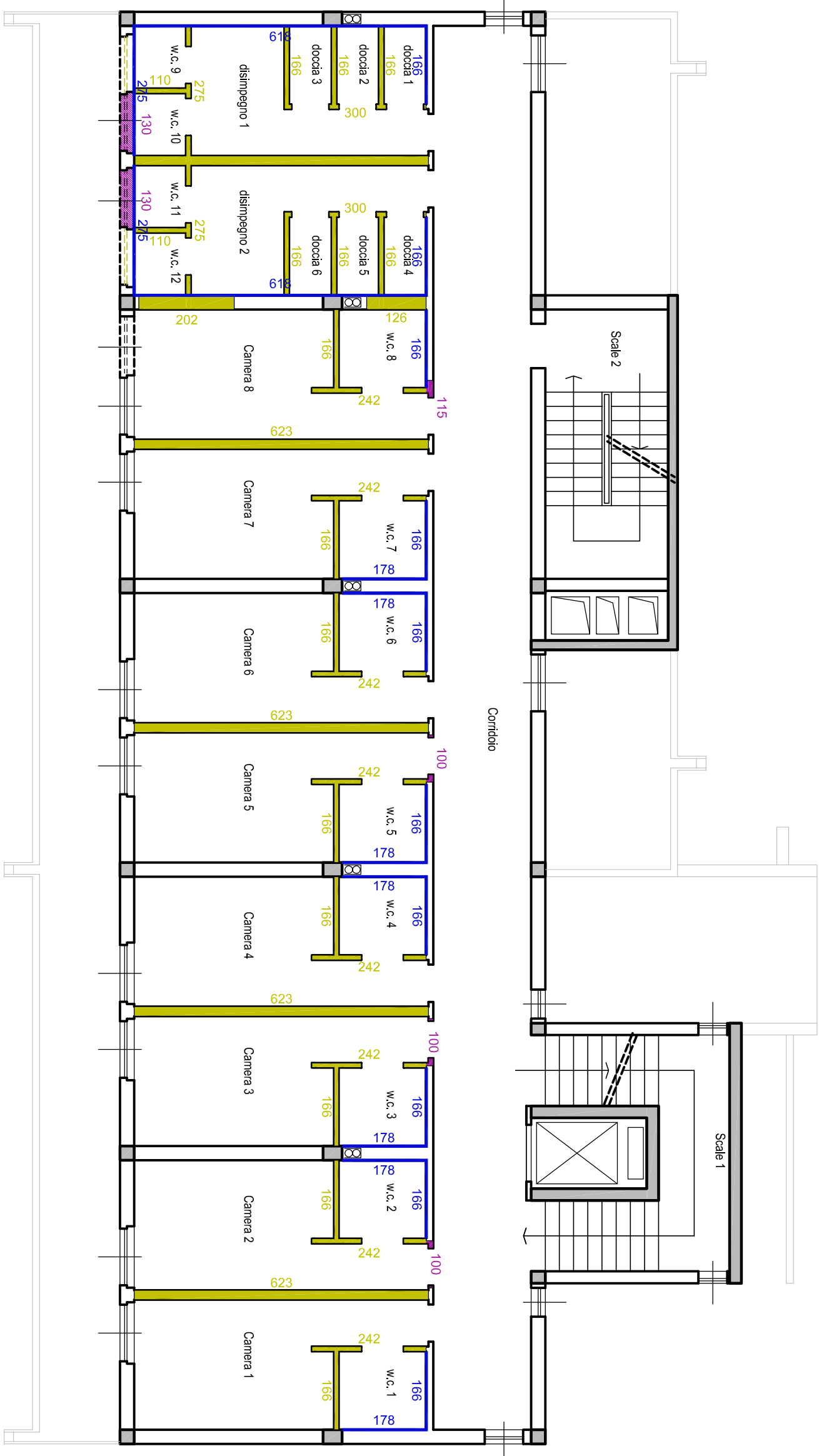

PIANO TERZO

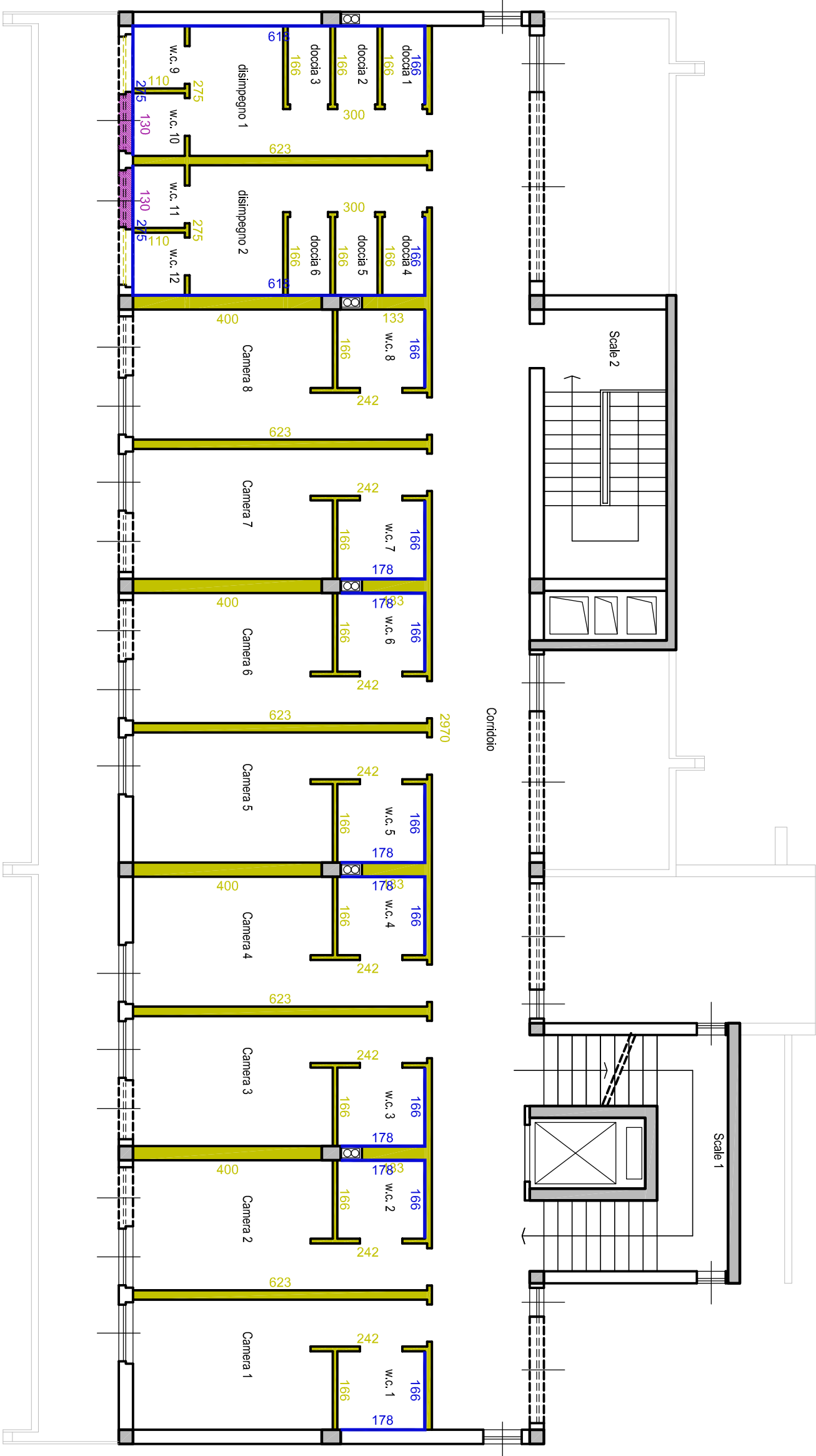

PIANO QUARTO

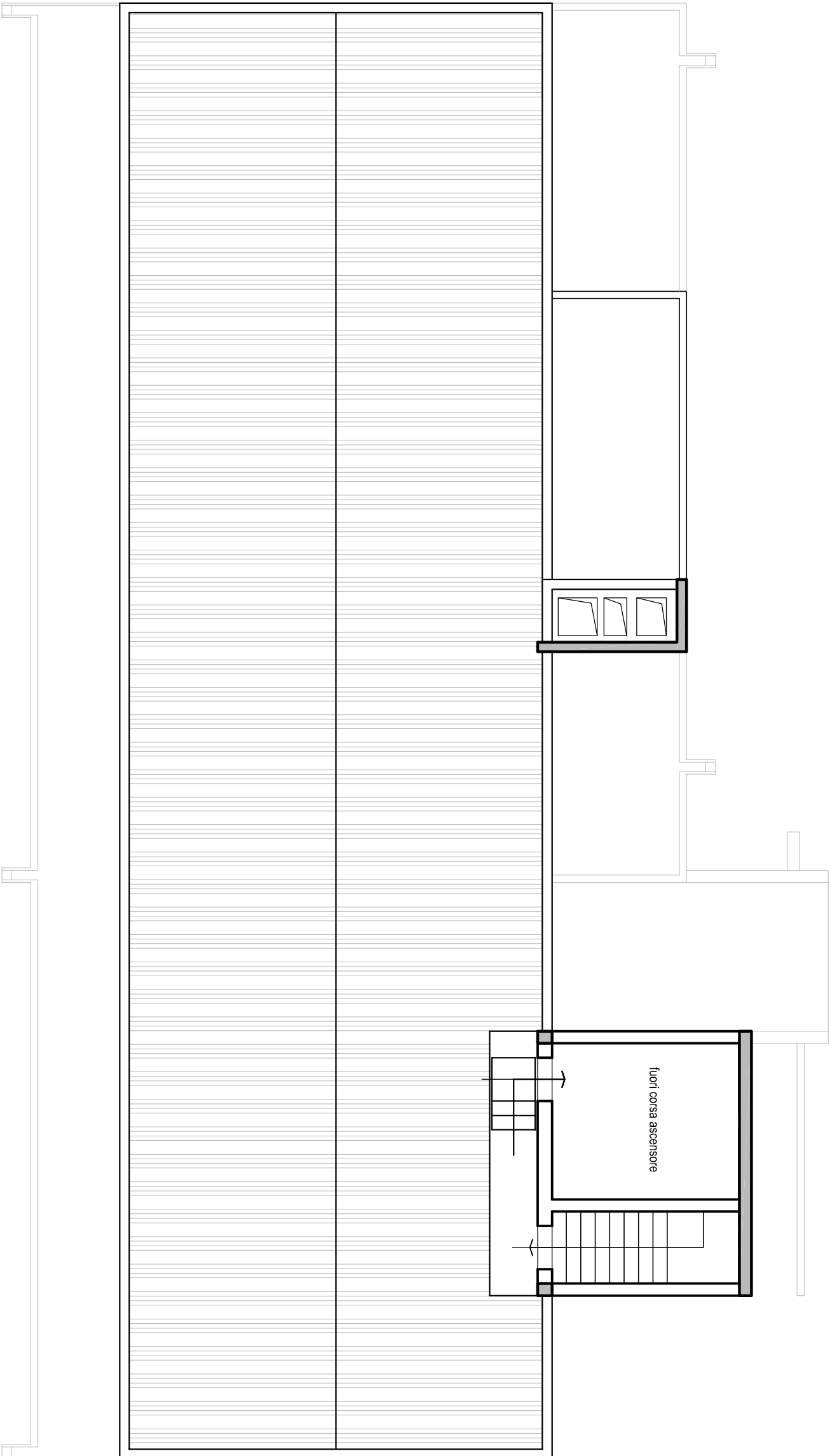

PIANO COPERTURA



DEMOLIZIONE INTERE PARETI

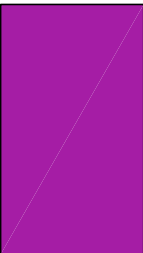

TAGLIO A FORZA PER APERTURA VANI  
PORTA IN PARETI NON PORTANTI



DEMOLIZIONE PIASTRELLE DI  
RIVESTIMENTO ED IL SOTTOSTANTE  
INTONACO